

第102回保健師国家試験対策

秋期講習のご案内

苦手とする受験生の多い「疫学・保健統計」と、出題数の多い「地域看護学」を中心に基礎から本試験レベルまでの講義を行います。計算問題を含む一般問題についてはもちろん、読解力が求められる状況設定問題についても対応できる応用力の養成を目指します。

出題傾向と受験生の弱点を熟知した講師による、効率的で効果的な対策講座です。保健師国家試験の対策はまだ手つかずなんです……という方も、ここから一緒に合格を目指しましょう！

◆ 確定カリキュラム 会場：東京アカデミー大阪校



日程	講義内容	講師	講義時間
10月18日(日)	公衆衛生看護学/保健医療福祉行政論	堀田	10:00～12:00 13:00～15:00
10月25日(日)	疫学・保健統計		
11月1日(日)	公衆衛生看護学/保健医療福祉行政論		
11月8日(日)	◆ 全国公開模擬試験 ◆	9:30～12:15	
11月15日(日)	疫学・保健統計	堀田	10:00～12:00 13:00～15:00
11月22日(日)	公衆衛生看護学/保健医療福祉行政論		

◆ 受講特典

保健師国家試験対策全国公開模試を無料受験！

11月8日(日) 9:30～12:15 に実施いたします

◆ 使用教材 ※下記の医学書院発刊の書籍を各自でご購入の上、ご参加ください。

「2016年版 保健師国家試験問題 解答と解説」 医学書院発刊 価格：3,672円(消費税込)

◆ 受講料

(消費税込)

区分	一般	学校団体 グループ	当社修了生* 15通学生/通信生
受講料	35,000円	30,000円	

*当社修了生とは、当社の通学講座・通信講座を修了された方を対象とします。模擬試験・短期講習・低学年対象の看護師国家試験対策「専門基礎科目講座」のみを受講された方は対象外です。なお、2015年度通学講座・通信講座受講生の方は対象となります。

このような方におススメ！

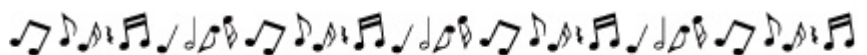

- ① 保健師国家試験の勉強を何から始めたらいいのかわからない方
- ② 看護師国家試験の勉強や実習、お仕事で忙しいので、保健師国家試験の勉強はできるだけ効率よく進めたい方
- ③ 最新の出題傾向に沿った講義を受けることで、本試験で少しでも多く得点したい方

◆ 申込方法

☆ 一般および当社修了生など

申込書に記入された個人情報は、本人の同意なく第三者に提供することはありません。
 当社のプライバシーポリシーはウェブサイト(<http://www.tokyo-ac.jp>)にてご覧いただけます。

下記の「申込書・受講料」に必要事項をご記入の上、東京アカデミー大阪校へご持参またはご郵送にてご提出ください。受講料振込の際には、下記指定口座へ必ず受講者ご本人様名義でお振込みください。

【受付時間】 月曜日～土曜日：9:00～20:00 日曜日・祝日：9:00～18:00

【東京アカデミー大阪校 送付・お問合せ先】

〒530-0001 大阪市北区梅田1-3-1大阪駅前第一ビル12階 TEL:06-6345-0731

【振込先口座】 三菱東京UFJ銀行 堂島支店 普通口座 3721348 東京アカデミー看護医療予備校

※必ず、受講者ご本人のお名前でお振込みください。

☆ 学校団体申込

- ①「申込書・受講票」に必要事項をご記入の上、在籍している看護系学校の先生へご提出ください。
- ②講座開講日の5日前(10月13日(火))までに上記振込先口座へ受講料をお振込みください(期日に間に合わない場合は、大阪校TEL:06-6345-0731へご連絡をお願いいたします)。
- ③お振込みの確認が取れた方より順次、受講票を送付させていただきます。受講時にご持参ください。

☆ グループ申込

- ①「申込書・受講票」に必要事項をご記入の上、**3名以上の「申込書・受講票」を一括**で東京アカデミー大阪校へご持参またはご郵送にてご提出ください。
- ②講座開講日の5日前(10月13日(火))までに上記振込先口座へ受講料をお振込みください(期日に間に合わない場合は、大阪校(TEL:06-6345-0731)へご連絡をお願いいたします)。
- ③お振込みの確認が取れた方より順次、受講票を送付させていただきます。受講時にご持参ください。

*** 重要説明事項 *** 必ずお読みください。

- A. 正規の手続きを行わずに受講したことが発覚した場合は、一般申込受講料全額を請求いたします。
- B. 受講手続き完了後に契約の解約を希望される場合は、受講講座開講前、開講後にかかわらず、当社指定の書面にて解約申請をしてください。当社の債務不履行に基づく契約の解除・解約、定員締切の場合を除き、消費者契約法に基づく当社の解約規定に従い、下記の①または②の金額を控除して返金いたします。当社からの返金は金融機関への振り込みにて行い、振込手数料はご負担いただきます。
- ＜解約規定＞
- ①講座開講前の解約⇒解約手数料として受講料の10%
 ※教材をお受取りになっている場合はご返却ください。なお、使用状況によっては実費を申し受けます。
 - ②講座開講後の解約⇒消化受講料の全額と解約手数料として未消化受講料の30%
- ①、②について消化受講料、未消化受講料は解約の申請書受理日を基準に原則コマ割りにて計算いたします。
- ※講座実施後に解約を希望される際は、実際の受講の有無にかかわらず、解約の申請書受理日以前の講座については「受講済」といたします。

第102回 保健師国家試験対策 秋期講習 申込書

受付No.702- 受付2015年 月 日

フリガナ		男
氏名		女
住所	〒 - ※マンション名・部屋番号もご記入ください。	
電話番号	携帯() -	
	自宅() -	
携帯mail	@	
最終学歴	大学	
	短期大学 ()年	
	専門学校 在学中	
	高校 卒業	
現況	上記学校在学中 / その他()	
当社を知った理由	・新聞・当社HP・インターネット・TVCM ・紹介(学校/家族/友人/当社受講生/他()) ・電車広告(阪急/JR/地下鉄/他()) ・他()	
受験経験	・あり()回 ・なし	
申込区分	・一般・学校団体・グループ・当社修了生・15通学生/通信生	
受講料	円	領収印
	受付	

第102回 保健師国家試験対策 秋期講習 受講票

受付No.702-

フリガナ	
氏名	
申込区分	・一般・学校団体・グループ・当社修了生・15通学生/通信生
受講料	円
	受付
領収印	

切り取らずにご提出ください

< 注意事項 >

☆受講の際は、必ず「2016年版保健師国家試験問題 解答と解説」をご持参ください。

☆受講および模試受験の際には、本票を必ずご持参ください。

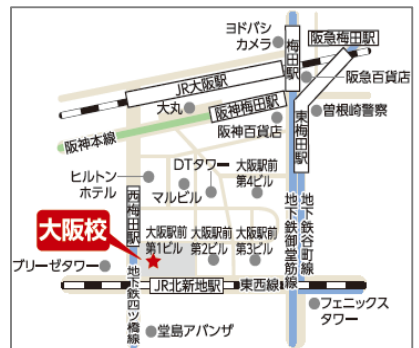

東京アカデミー大阪校

〒530-0001 大阪市北区梅田1-3-1大阪駅前第一ビル12階

TEL:06-6345-0731